

Příloha č. 1

Obecně závazné vyhlášky obce Sivice č. 1/2018 o místních poplatcích

Vymezení veřejných prostranství Seznam pozemků (par.č.) v k.ú. Sivice

3	315	672/1
14/1	316/1	738
14/2	317	796
15	667	806/7
40	668	807
41	669	822/1
125	671/1	822/2
126	671/4	853
127/1	671/6	861
129/1	671/7	1039
131/3		

Poznámka: U pozemku par.č. 861 se jedná o prostranství mimo těleso cesty.



Jiří Barták
místostarosta



Marie Kousalová
starostka

Vyvěšeno na úřední desce dne: 13.12.2018 sp.
Sejmuto z úřední desky dne: 2.1.2019 sp.

Příloha č. 2 Obecně závazné vyhlášky obce Sivice č. 1/2018 o místních poplatcích

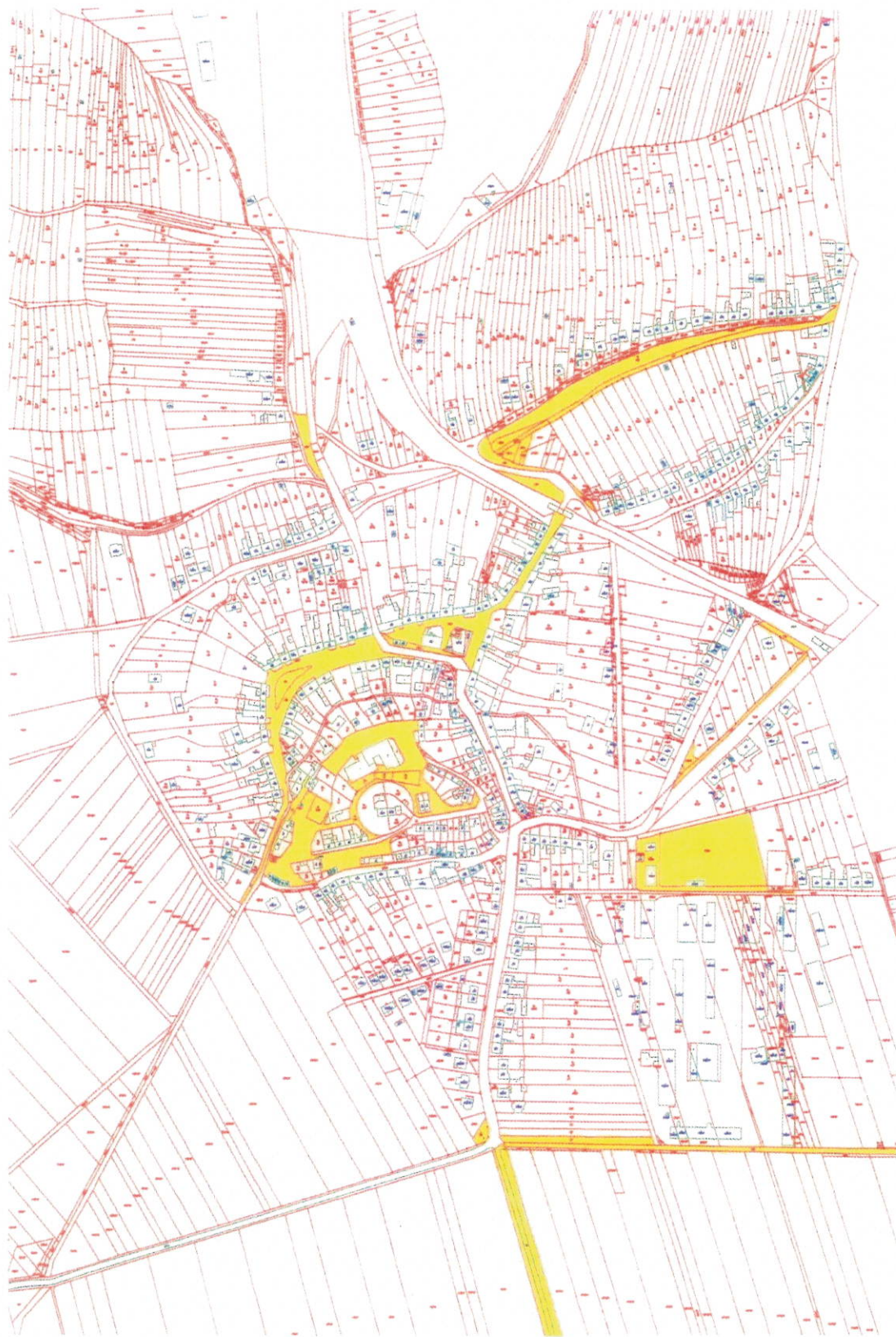

Vyvěšeno na úřední desce dne: 13. 12. 2018 Sp.

Sejmuto z úřední desky dne: 2. 1. 2018 Sp.

Příloha č. 3

Obecně závazné vyhlášky obce Sivice č. 1/2018 o místních poplatcích

Rozúčtování nákladů obce na sběr a svoz netříděného komunálního odpadu v obci Sivice na osobu a kalendářní rok:

Celkové náklady za rok 2017	489 617 Kč
Počet poplatníků	1066
Částka na osobu a rok	459,30 Kč

Poplatek na rok 2018 - podle § 10 odst. 3 písm. b) **350,- Kč**

Poplatek na rok 2018 – podle § 10 odst. 3 písm. a) **0,- Kč**

Celkem na osobu a rok	350,- Kč
------------------------------	-----------------



Jiří Barták
místostarosta



Marie Kousalová
starostka

Vyvěšeno na úřední desce dne: 13.12.2018 Sp.

Sejmuto z úřední desky dne: 2.1.2018 Sp.